

LISTADO MEDIADORES ASOCIACIÓN MED2

	<p>Nombre: MAITE SORIANO HIDALGO Áreas Mediación: Civil, Mercantil, Laboral, Comunitario. Dirección: C/. Jorge Juan 15, 1ª , Valencia 46.004 Teléfono:963 950 974Móvil: 660 382 587</p> <p>E-mail: maite.soriano@dalgo.es</p>	Asociada: 001
	<p>Nombre: DAVID SERRA TARAZONA Áreas Mediación: Civil, Mercantil, Familia. Dirección: C/. Ruiz de Lihory, 1 pta 6, Valencia 46.003 Teléfono: 963 917 626 Móvil: 699 471 527</p> <p>E-mail: dserra@med2mediacion.es</p>	Asociado: 002
	<p>Nombre: FRANCISCO ZAMORA AMAYA Áreas Mediación: Familiar, Civil, Mercantil, Comunitaria, Penal. Dirección: Avda. de la Constitución 82, Pta. 12, Valencia 46.009 Teléfono: 627 614 535</p> <p>E-mail: franzam@med2mediacion.es</p>	Asociado: 004
	<p>Nombre: PASCUAL SALVADOR GALÁN Áreas Mediación: Civil, Mercantil. Dirección: C/. Isabel de Villena, 14 Gandía (Valencia) 46.701 Teléfono: 670 681 897</p> <p>E-mail: psalvador@icav.es</p>	Asociado: 006
	<p>Nombre: ROSA MARÍA SÁNCHEZ GIMÉNEZ Áreas Mediación: Civil, Familiar, Mercantil, Hipotecaria, Organizaciones Complejas, Penal. Dirección: Avda. Nueve de Octubre, nº 7, 37ª Alginet (Valencia) 46.230 Teléfono:605 311 667</p> <p>E-mail: sangima316@icav.es</p>	Asociada: 007

	<p>Nombre: JORGE SÁNCHEZ-TARAZAGA Y MARCELINO Áreas Mediación: Civil, Mercantil, Comunitario. Dirección: Avda. Reino de Valencia 85 Pta. 15. Valencia 46.013 Teléfono: 963 504 158 Móvil: 606 449 218 Fax: 963 354 354</p> <p>E-mail: jorgestarazaga@icav.es</p>	<p>Asociado: 008</p>
	<p>Nombre: LLANOS TÉBAR ROS Áreas Mediación: Familiar, Escolar, Intercultural. Dirección: Avda. Peris y Valero 161, pta2 Valencia 46.005 Teléfono:696369464</p> <p>E-mail:llanostebar@hotmail.com</p>	<p>Asociada: 009</p>
	<p>Nombre: MARTA PIQUER BELLOCH Áreas Mediación: Civil, Mercantil, Familia, Hipotecaria, Comunitario. Dirección:C/.Cirilo Amorós nº 71, Izda, 2º-3ª, Valencia46.004 Teléfono:963 525 586</p> <p>E-mail: martapiquer@icav.es</p>	<p>Asociado: 010</p>
	<p>Nombre: CONCEPCION CALERO MORALES Áreas Mediación: Civil, Mercantil, Comunitario, Laboral, Hipotecaria. Dirección: C/ Burriana, 87 Náquera (Valencia) 46.119 Teléfono: 699 314 997</p> <p>E-mail: conchacalero@icav.es</p>	<p>Asociada: 011</p>
	<p>Nombre: TOMAS ROIG RICOS Áreas Mediación: Familiar, Civil, Mercantil, Hipotecaria, Comunitario, Intercultural. Dirección: Avda. San Jose Artesano, 24 Valencia 46.025 Teléfono: 671 571 455</p> <p>E-mail:tomarroig@icav.es</p>	<p>Asociado: 012</p>
	<p>Nombre: FRANCISCO PUCHOL-QUIXAL Y DE ANTON Áreas Mediación: Mercantil, Penal. Dirección: C/. Ruiz de Lihory, 1 pta 6, Valencia 46.003 Teléfono: 963 917 626</p> <p>E-mail:fpuchol@jimenezdeparga.com</p>	<p>Asociada: 013</p>



Nombre: VERONICA VEA SORIANO
Áreas Mediación: Civil, Mercantil, Laboral, Hipotecaria, Comunitario, Escolar, Intercultural.
Dirección: C/. Turia, 60 - 4 Valencia 46.008
Teléfono: 961 453 512
E-mail: veronica@iurislog.com

Asociada: 014



Nombre: MARIANO CORBALÁN DE CELIS Y DURÁN
Áreas Mediación: Mercantil, Hipotecaria.
Dirección: C/. Bélgica, 18 - 2ª Valencia 46.021
Teléfono: 963 614 822
E-mail: info@corbalanabogados.com

Asociado: 015

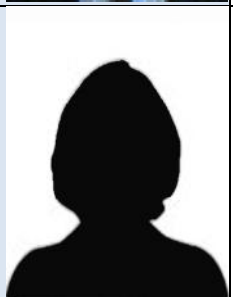

Nombre: ALICIAMORILLA SEGURA
Áreas Mediación: Civil, Mercantil, Laboral, Hipotecaria, Comunitario, Intercultural.
Dirección: C/. Ximenez de Sandoval, 8, pta 14 Valencia 46.003
Teléfono: 654 694 824
E-mail: amorilla@ono.com

Asociada: 017



Nombre: MARTA DE ANCOS GARCÍA
Áreas Mediación: Civil, Mercantil, Familiar, Laboral, Hipotecaria, Comunitario, Intercultural.
Dirección: C/. C/ Comedias, 5, 2º, 2ª Valencia 46.003
Teléfono: 610350719
E-mail: martadeancos@icav.es

Asociada: 018



Nombre: EUGENIO PRIMERANO
Áreas Mediación: Familiar, Civil, Mercantil, Comunitario, Escolar, Intercultural.
Dirección:
Teléfono:
E-mail: eugenio.primerano@icav.es

Asociada: 020



Nombre: TERESA MAYORDOMO TARIN
Áreas Mediación: Familiar, Escolar, Penal, Laboral, Comunitaria, Intercultural.
Dirección: C/. La Sangre, 7 pta. 10, Valencia 46.002
Teléfono: 667 647 101
E-mail: temayta@hotmail.com

Asociada: 021

	<p>Nombre: PABLO TORTAJADA CHARDI Áreas Mediación: Familiar, Hipotecaria, Penal, Mercantil. Dirección: C/. Avellanas 22, 1º-1ª Valencia 46003 Teléfono: 617 812 009</p> <p>E-mail: pablo@sebastia-abogados.com</p>	<p>Asociado: 022</p>
	<p>Nombre: JOAQUIN SEBASTIA MAGANTO Áreas Mediación: Familiar, Hipotecaria, Penal, Mercantil. Dirección: C/. Avellanas 22, 1º-1ª Valencia 46003 Teléfono: 607 725 710</p> <p>E-mail: chimo@sebastia-abogados.com</p>	<p>Asociado: 023</p>
	<p>Nombre: JORGE MUÑOZ ROIG Áreas Mediación: Mercantil, Hipotecaria. Dirección: C/. Játiva, 1,D,12ª Valencia 46001 Teléfono: 657 957 813</p> <p>E-mail: jorgecorporacion@hotmail.com</p>	<p>Asociado: 024</p>
	<p>Nombre: RUTH RODRIGUEZ PEREZ Áreas Mediación: Familiar, Hipotecaria, Comunitaria, Civil. Mercantil, Intercultural. Dirección: C/. Colón nº 52, 5º, 9ª Valencia 46004 Teléfono:</p> <p>E-mail: ruthrodriguez@saezyasociados.com</p>	<p>Asociada: 025</p>
	<p>Nombre: MARIOLA FLIQUETE LLISO Áreas Mediación: Familiar, Escolar, Penal, Laboral, Comunitaria, Intercultural. Dirección: Avenida Gran Vía Marqués del Turia, 55, 10ª Valencia 46005 Teléfono:</p> <p>E-mail: mariolafliquete@airtel.net</p>	<p>Asociada: 026</p>
	<p>Nombre: SONIA GUTIERREZ GUAITA Áreas Mediación: Familiar, Escolar, Penal, Laboral, Comunitaria, Intercultural, Mercantil. Dirección: C/. Massalfasar nº 10-9ª Valencia 46020 Teléfono: 646 100 034</p> <p>E-mail: soguguai@icav.es</p>	<p>Asociada: 027</p>